

LUMINOSO TRILOCALE PIANO TERRA CON VISTA MARE PANORAMICA



INTERNI



Appartamento Trilocale a Castelsardo sito al piano terra con panoramica vista mare su tutto il golfo dell'Asinara e suggestiva vista sul castello di Castelsardo (SS).

CAMERE E BAGNI



Il Trilocale è così composto: terrazza con vista panoramica sulla Baia dei Tramonti, ingresso su soggiorno, luminoso soggiorno vista mare, angolo cottura, camera da letto matrimoniale, seconda camera da letto matrimoniale, bagno.

ESTERNI



COLLEGAMENTI:

Alghero - Fertilia 50 minuti

Olbia - Costa Smeralda 90 minuti

Stazione Marittima di Porto Torres 30 minuti

Stazione Marittima di Olbia 90 minuti

Stazione Marittima di Golfo Aranci 90 minuti



PREZZO

189.000 €

 **ATLANTIDE**
IMMOBILIARE SARDEGNA

PIANTA

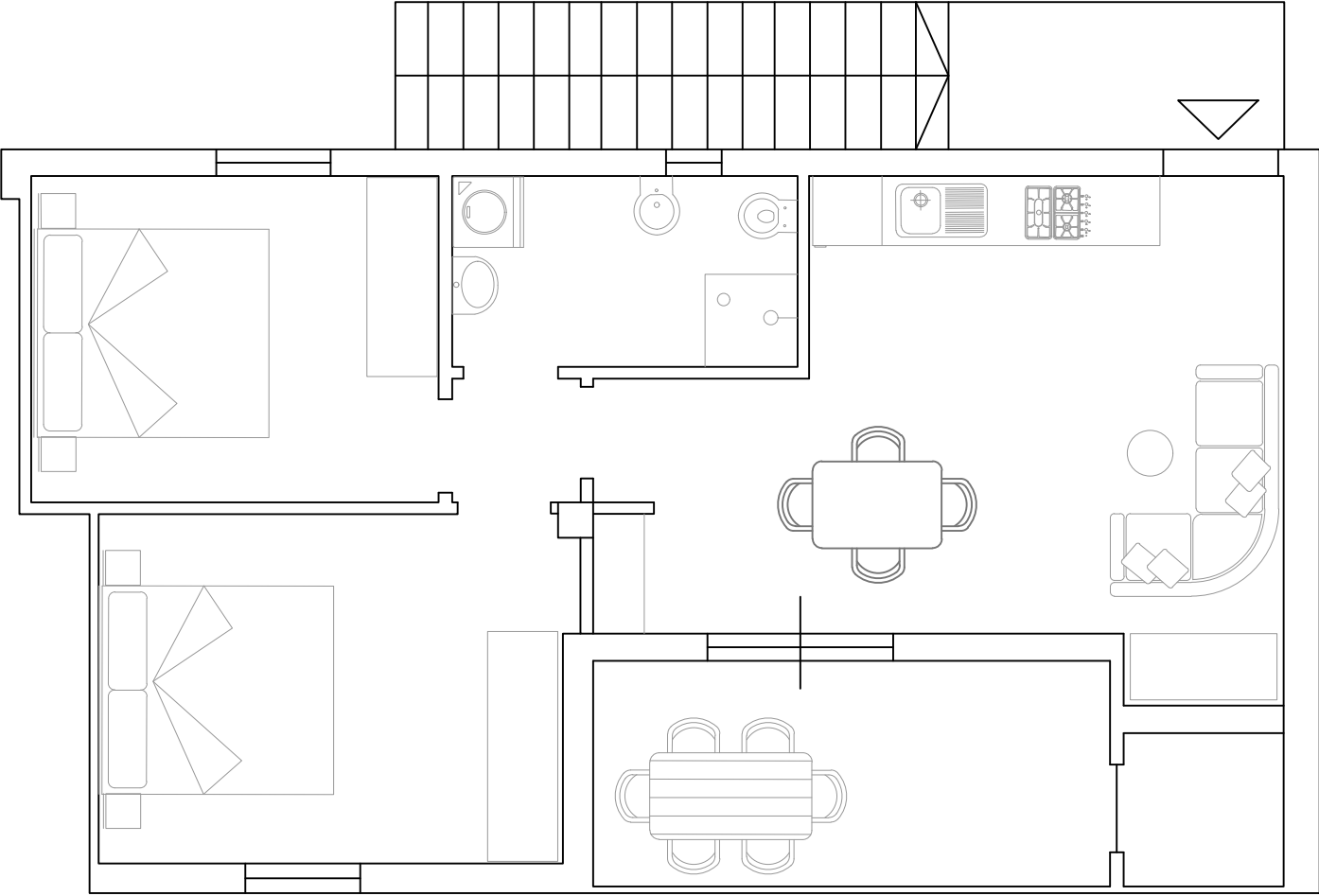

TERRITORIO



Castelsardo è un Borgo Marino che si sviluppa articolandosi in insenature frastagliate di natura trachitica fino alla spiaggia sabbiosa di “Lu Bagnu” e un Porticciolo Turistico chiamato “Frigianu”.

Lu Bagnu (Balneum) è la frazione Marina che si affaccia sulle spiagge , dove è presente una nostra Sede.

Le spiagge sono di sabbia dorata e l'acqua è cristallina e da parecchi anni conquista puntualmente la prestigiosa Bandiera Blu.

Castelsardo ha un panorama che sia apre sulle acque cristalline di tutto il litorale della Baia dei Tramonti e del Golfo dell'asinara.

E' un paese ricco di storia, arte e artigianato, di tradizioni secolari antichissime ancora oggi, ed è caratterizzato da costruzioni medievali come la sua Rocca dei Doria - Castelgenovese e il suo Museo dell'intreccio e dal sito prenuragico della Rocca dell'Elefante.

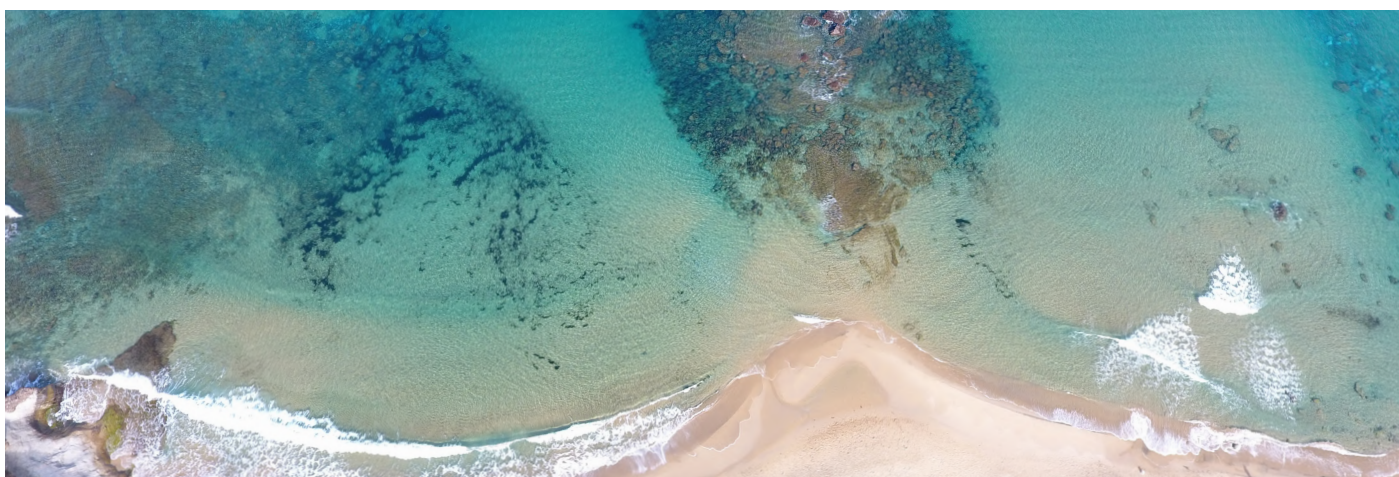

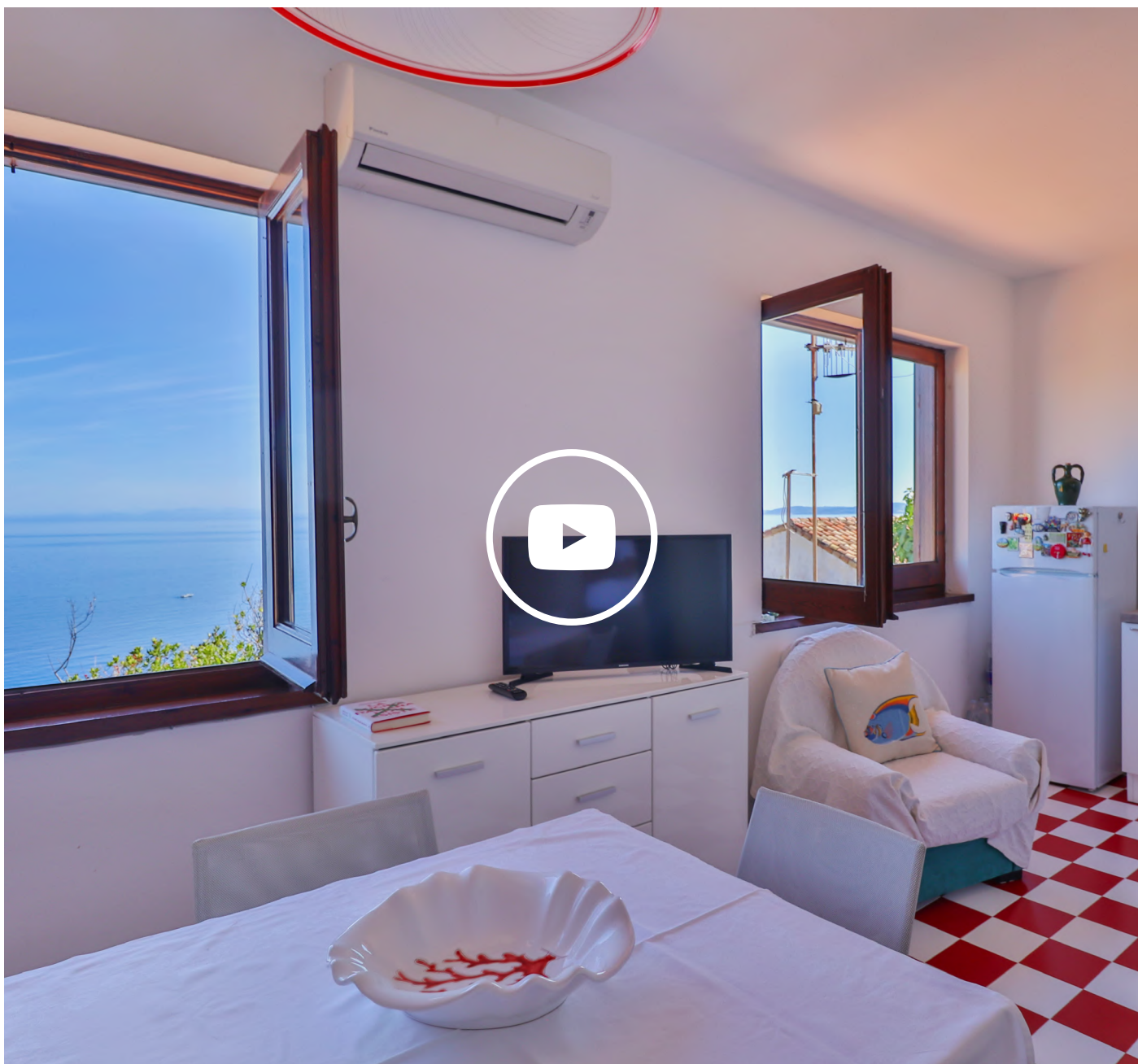

CLICCA QUI
VISITA IL NOSTRO SITO

TORNA ALL' ANNUNCIO



VIENI A TROVARCI



Valledoria



Castelsardo

GUARDA IL VIDEO



SCRIVICI



 **ATLANTIDE**
IMMOBILIARE SARDEGNA