

# LUSSUOSO APPARTAMENTO CON VISTA MARE ESCLUSIVA



## INTERNI



Lussuoso ed elegante appartamento trilocale con vista mare panoramica e sul castello di Castelsardo (SS).

## CAMERE E BAGNI



Il Trilocale è così composto: ingresso su ampio soggiorno con vista mare esclusiva, angolo cottura, veranda, giardino privato, camera da letto matrimoniale, seconda camera da letto matrimoniale, balcone con doccia esterna, bagno con vasca che si affaccia sul castello, interni di design e materiali di altissimo pregio.

## ESTERNI



### COLLEGAMENTI:

Alghero - Fertilia 50 minuti  
Olbia - Costa Smeralda 90 minuti  
Stazione Marittima di Porto Torres 30 minuti  
Stazione Marittima di Olbia 90 minuti  
Stazione Marittima di Golfo Aranci 90 minuti



***PREZZO***  
**250.000 €**

# PIANTA

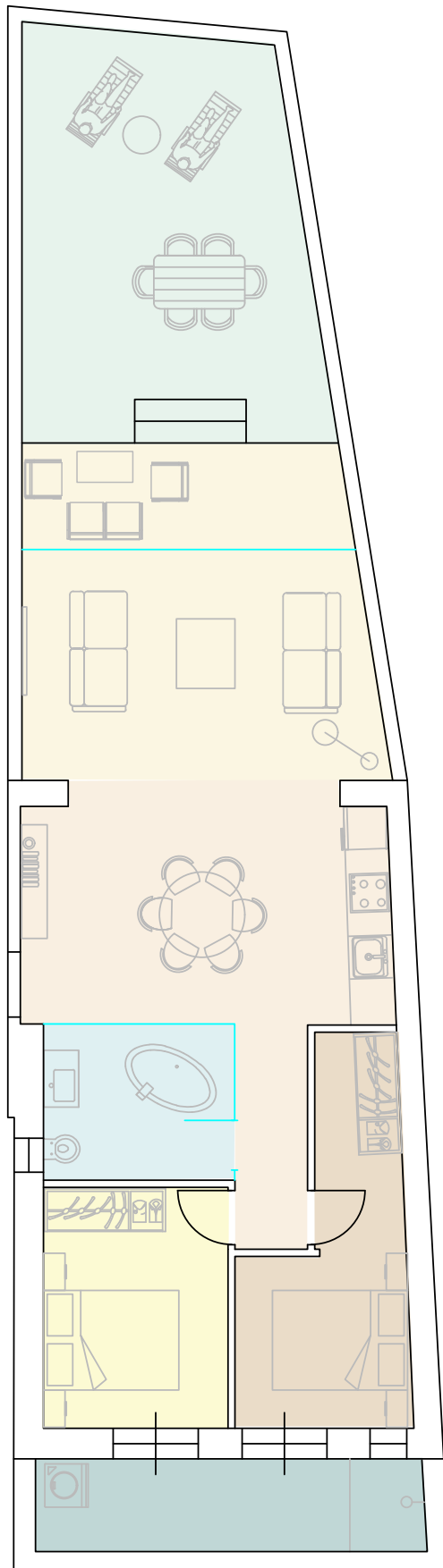

# TERRITORIO



Castelsardo è un Borgo Marino che si sviluppa articolandosi in insenature frastagliate di natura trachitica fino alla spiaggia sabbiosa di “Lu Bagnu” e un Porticciolo Turistico chiamato “Frigianu”.

Lu Bagnu (Balneum) è la frazione Marina che si affaccia sulle spiagge.

Le spiagge sono di sabbia dorata e l'acqua è cristallina e da parecchi anni conquista puntualmente la prestigiosa Bandiera Blu.

Castelsardo ha un panorama che sia apre sulle acque cristalline di tutto il litorale della Baia dei Tramonti e del Golfo dell'asinara.

E' un paese ricco di storia, arte e artigianato, di tradizioni secolari antichissime ancora oggi, ed è caratterizzato da costruzioni medievali come la sua Rocca dei Doria - Castelgenovese e il suo Museo dell'intreccio e dal sito prenuragico della Roccia dell'Elefante.

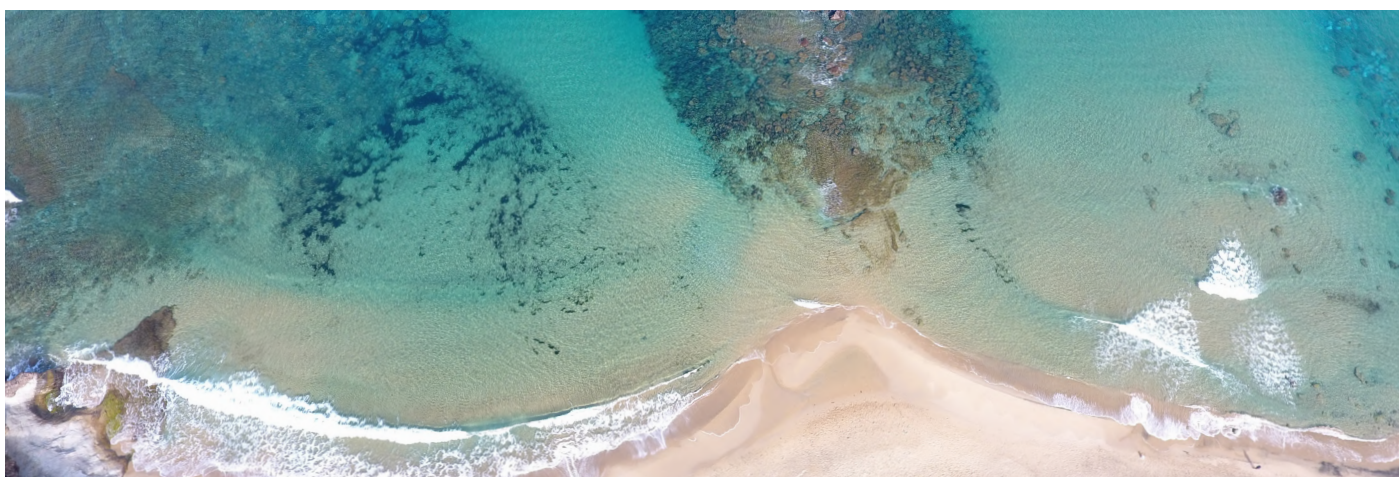

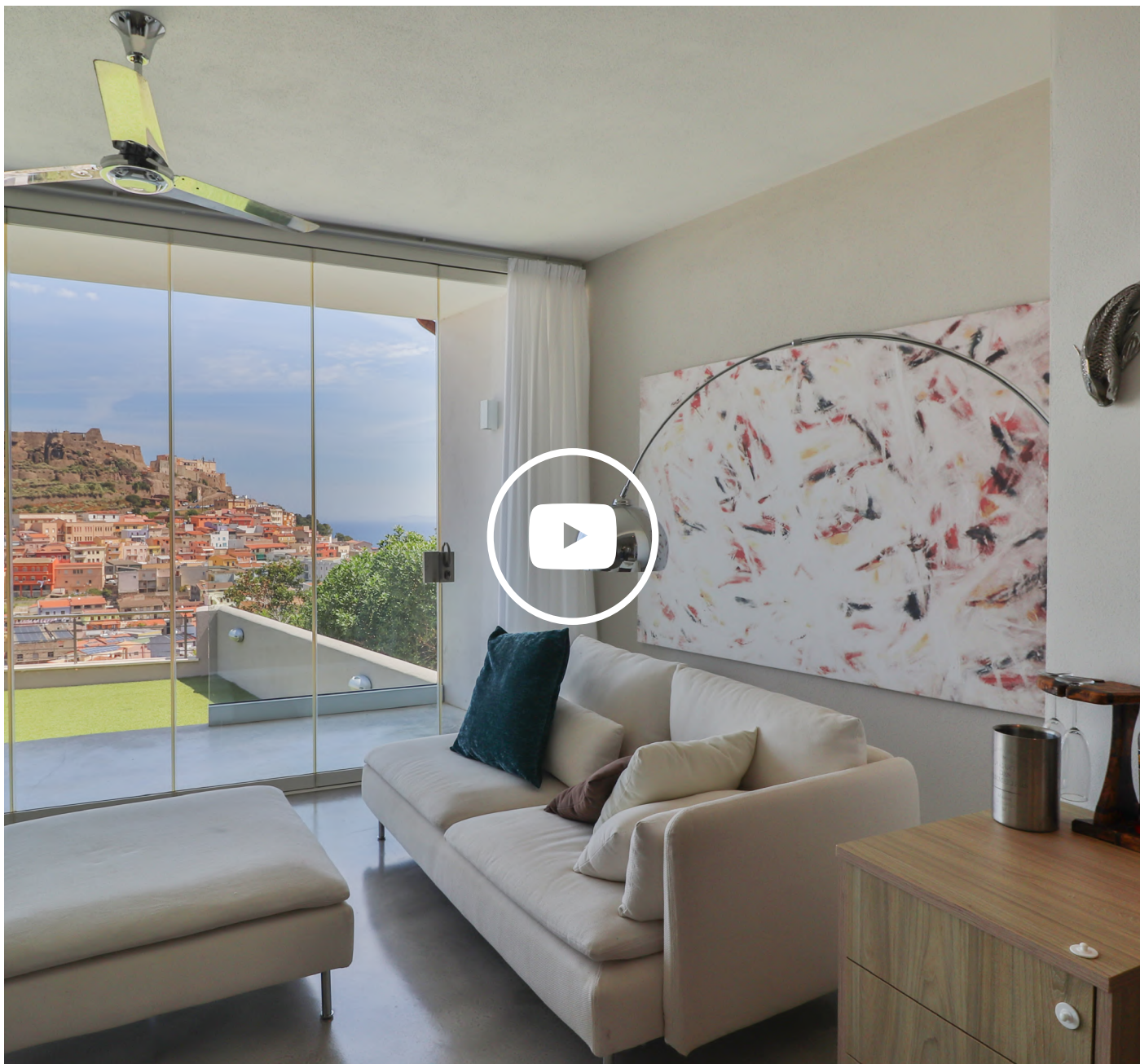

CLICCA QUI  
VISITA IL NOSTRO SITO

TORNA ALL' ANNUNCIO



VIENI A TROVARCI



Valledoria



Castelsardo



GUARDA IL VIDEO



SCRIVICI



 **ATLANTIDE**  
IMMOBILIARE SARDEGNA